KIZILMASKE

Sayı: 64 HAFTALIK GENÇLİK MECMUASI 200 Kuruş

HAYVAN DEYİP...

***

TAY YAYINLARI
KIZILMASKE - Haftalık Mecmua. Sahibi ve Sorumlu Yönetmeni: Sezen Yalçıner
Redaksiyon Şefi: Ay Barka, Kaligrafi ve sayfa düzeni: Ferdi Sayışman
İdare yeri: Türbe, Klodfarer Caddesi No.16 İSTANBUL Tel: 22 45 32
Türkiyede neşir hakkı TAY YAYINLARI'na aittir. Neşir Tarihi: 28/10/1974

KIZILMASKE
VAMPİR
Yeni Macera
İNSANOĞLUNUN STRATOSFERİ AŞIP ,DÜNYA'NIN TABİÎ UYDU- SU AY'A AYAK BASTIĞI..
..VE ÇÖZÜMÜ ASIRLAR İSTEYEN PROBLEMLERİ BİR DAKİKADA SONUÇLANDIRAN ELEKTRONİK BEYİNLER YAPTIĞI ÇAĞIMIZDA..
FALK & BARRY 5/7

... BAZILARIMIZ HÂLÂ HAYALETLERE..
..VE BAŞKA ŞEYLERE İNANIRLAR..
GÖRDÜM ONU.!
DOSTUMUZ KIZILMASKE'NİN BİRÇOK SIĞINAĞINI DOLAŞTIK SİZLERLE...
GELİN BU KEZ DE ESKİ DÜNYA-DAKİ BİR ŞATO HARABESİNE GİDELİM..
..YANİ AVRUPAYA...

BU ŞATONUN BULUNDUĞU BÖLGENİN İNSANLARI..
.. HÂLÂ ESKİ ALETLERİ KULLAN-DIKLARI GİBİ..
.. ESKİ KORKULARINI DA ATA-MAMIŞLARDIR..
AMAN ALLAHIM.. VAMPİR!.
VAMPİR!..

İKİNCİ YARININ BAŞINDA..
ÖLÜMSÜZ RUH SİHİRLİ KUTUYU DİNLİYOR..
ÇOK NADİR DE OLSA KIZILMASKE BOŞ ZAMANLARINDA RADYO YAYINLARINI İZLER..
..DEVLER BÜYÜK BİR ZAFER KA– ZANDILAR..
O GÜN DE KISA DALGADAN BİR YAYIN DİNLİYORDU..
GERÇEK DEV Mİ BUNLAR ?.
HAYIR REKS.. BİR FUTBOL TAKIMI..
SAYIN DİNLEYİCİLER.. ŞİMDİ ALDIĞIMIZ ÇOK ÖNEMLİ BİR HABERİ VERİYORUZ..
?

??
MUHABIRLERİMİZ KOKANYA'DA BİR DİZİ VAMPİRİN GÖRÜLDÜĞÜNÜ BİLDİRİYORLAR..
ÇİFTÇİLER TAHIL-LARINI TARLALAR-DA BIRAKARAK KAÇARKEN İLGİLİ-LER OLAYI SAÇMA BİR HİKÂYE OLARAK YO-RUMLUYORLAR..
VAMPİR NE DEMEK FANTOM AMCA?
HAYALİ YARATIKLAR REKS.. GECE OLUNCA.. HEY, BU DA NE ?
KIZILMASKE ANSIZIN DURDU..
BUZZ... BUZZ...
?!
.. VE HOPARLÖRDEN GELEN VE ANLAMINI YALNIZ KENDİSİNİN BİLDİĞİ SİNYALLERİ DİNLEDİ..

©King Features Syndicate, Inc., 1973. World rights reserved.

BU KEZ YİNE ÖYLE OLMUŞ, VE DEMİR KAPININ AÇIL-MASIYLA YAYILAN SİNYAL..
.. ÖLÜMSÜZ RUH'UN, BİR RASLANTI OLARAK RADYO ALICI CİHAZININ ÖNÜNDE BULUNDUĞU SIRADA KULAĞINA KADAR GELMİŞTİ.
FALK & BARRY 5/14
NEDİR BU SES FANTOM AMCA ?
KOKANYA'DAKİ GİZLİ SIĞINAĞIMA BİRİSİ, YA DA BİR ŞEY GİRMİŞ OL-MALI REKS..
BUZZ BUZZ

TUHAF ŞEY.. TAM RADYO KOKANYA'-DAN VAMPİR HABERİ VERİRKEN..
.. ÖZEL SİNYALİM DE ÇALIŞMAYA BAŞLADI..
ZZZ
ŞEY.. VAMPİRİ ANLATIYOR-DUN FANTOM AMCA!
KURBANLARININ KANIYLA SONSUZA DEK YAŞADIKLARI SÖYLENEN HAYALİ YARATIKLAR REKS.!
O HABERLE SİNYALİN BİR İLİŞKİSİ VAR MI ACABA?

X-KANALINDAN ALBAYI ARIYORLAR..
HAY ALLAH.. ESRARENGİZ KOMUTANI-MIZ BU!.
KISA BİR SÜRE SONRA..
NE İÇİN EFENDİM?
KOKANYA POLİSİYLE TEMAS KURUN ALBAY..
© King Features Syndicate, Inc., 1973, World
ŞU VAMPİR HİKÂYESİ HAKKINDA BİLGİ İSTİYORUM..
VA..VAMPİR Mİ DEDİNİZ ?
EVET ALBAY.. HEM DE ÇOK ÇABUK!

BIR TELGRAF VAR ŞEF.. "BÖLGENİZDEKİ VAMPİR OLAYI HAKKINDA BİLGİ İSTİYORUZ.."
POLİS
POLİS
!
İMZA, "ALBAY WOROBU".. ORMAN KARAKOLU, MOWİTAN..
VER BAKAYIM ŞUNU-
ORMAN KARAKOLU DA NEYMİŞ? NEREDE BU MOWİTAN?
ŞURADA.. BENGALİ'NİN BAŞKEN-Tİ..
FALK & BARRY 5/17
ON BİN MİL UZAKTA.. ONLARI NE İLGİ-LENDİRİR BU..?
CEVABINIZ NEDİR EFENDİM?

SÖYLEYİN O WOROBU DENEN ADAMA BURADA OLANLAR ONU İLGİLENDİRMEZ.. UKALALIK ETMESİN!.
ŞEY.. DUR! DAHA YUMUŞAK BİR CEVAP VERİN!
BAŞKA BİR ŞEY VAR MI EFENDİM?
YOK.. GİDEBİ-LİR.. SİN.!
ALLAH KAHRETSİN.. NEREDEN ÇATTIK BU BELAYA?.
FALK & BARRY 5/18

RADYO MESAJI KARAKOLA ULAŞTIĞINDA..
POLİS
POLİS
ORMAN KARAKOLU
BANA X. KANALINI BAĞLAYIN ÇAVUŞ..
DERHAL ALBAYIM-
ORMAN KARAKOLU TELSİZ ODASI..
HAYIR DOSTUM.. YASAK!.
HEY, ALBAY X. KANALINI ARAMAMI İSTEDİ. NE DERSİN, BİZ DE DİNLEYELİM Mİ?
BEN ALBAY WOROBU.. KOKANYA POLİSİNDEN SORDUĞUMUZ SORUNUN CEVABI GELDİ EFENDİM..
?
NE DİYORLAR?
GELEN CEVABI REKS DE FANTONİ KADAR MERAK EDİYORDU..

PEK AÇIK BİR CEVAP DEĞİL EFENDİM.
OLSUN.. SİZ OKUYUN LÜTFEN..
ANLATILANLAR DOĞRU DEĞİL.. GAZETECİLERİN SAÇMALIĞI - İMZA KOMİSER BEPPO..
TEŞEKKÜR EDERİM ALBAY..
HAY ALLAH.. NEDEN İLGİLENDİ ACABA?
CLİCK

GERÇEKTEN VAMPIR VAR MI FANTOM AMCA ?
HAYIR REKS.. PERİ MASALLARI GİBİ UYDURMA ŞEYLER BUNLAR..
AMA İNSANLAR BIR ZAMAN VAMPIR-LERE İNANIRLARDI. BELKİ HÂLÂ İNANANLAR DA VARDIR..
NİYE BİLGİ İSTEDİN ONLARDAN..?
BIRDEN ŞÜPHE-LENDİM..AMA YANILDIĞIMA SEVINDIM..

O SIRADA KOKANYA'DA -
BOYNUNDAKİ İZLERE BAK!
VAMPİR YAPMIŞ!
POLİSE HABER VERELİM!.
POLİS
VAMPİR!
!

KOKANYA'DAN BİR KEZ DAHA, ANCAK 16. YÜZYILDA DUYULABİLECEK HABERLER GELDİ..
BOĞAZI PARÇALANMIŞ BİR CESET BULUNDU. ÇİFTÇİLER MAKTULÜ BİR VAMPİRİN ÖLDÜRDÜĞÜNÜ İDDİA EDİYORLAR.
?
ŞİRİN KOKANYA'DAN GELEN BU HABER, TATİLLERİNİ ORADA GEÇİRMEYİ DÜŞÜNENLERİ BİR HAYLİ ENDİŞELENDİRİYOR..
BUZZ BUZZ BUZZ
?!

HAY ALLAH! KOKANYADAKİ GİZLİ SIĞINAĞIMDAN İKİNCİ KEZ SİNYAL GELİYOR..
BUZZ BUZZ
ANLAŞILAN KİM OLDUĞUNU BİLMEDİĞİMİZ BİRİSİ.. YA DA BİR ŞEY HARAP ŞATODAN ÇOK HOŞLANDI..

ACABA KİMDİ BU ESRARENGİZ VARLIK?!..

ÇEVREDE YAŞAYANLAR O ŞATODAN ÇOK KORKARLAR.. GİRMEYE DE CESARET EDEMEZLER..

BİR GEZİYE ÇIKIYORUM BEN REKS!..
VAMPİRLER-LE Mİ İL-GİLİ ?
NEREDEN ANLADIN ?
RADYOYU ÇOK DİKKAT-LE DİN-LİYOR-DUN..
NE OLUR BENİ DE GÖTÜR..!
OLMAZ EVLÂT.. OKULDA HALLETMEN GEREKEN BİR YIĞIN GÖRE-VİN VAR..ÖYLE DEĞİL Mİ BAYAN TAGAMA ?
EVET..
YAA !

YERLİLER " FANTOM BAZEN ORMANDAN AY-RILIR" DERLER..
KAHRAMANA İYİ BAK TOMA.!
MERAK ETME ÖLÜMSÜZ RUH..
"..VE HERHANGİ BİRİ GİBİ KENTİN SOKAK-LARINDA DOLAŞIR"..
FALK & BARRY 5/28
İŞTE YİNE ÖYLE OLUYORDU..
MAWITAI AIRPOR

KÖPEĞİNİZ UÇAĞA BİNE_ MEZ EFENDİM..
KÖPEK DEĞİL KURT O!.
ŞEY EFENDİM.. VAHŞİ HAY- VANLARI UÇAĞA ALAMIYO- RUZ!.
GÖRDÜĞÜ- NÜZ GİBİ HİÇ DE VAHŞİ DEĞİL..
EVET AMA YİNEDE..
YÖNETMELİ- ĞİNİZE BAKIN. TERBİYE EDİLMİŞ KURTLAR UÇA_ ĞA BİNEMEZ DİYE BİR KAYIT VAR MI ?
ŞEY.. HAYIR EFENDİM..
ÇOK GÜZEL.. HAYDİ GEL YAVRUM_

64-22

SAPKANIZLA PARDESÜNÜZÜ ALA- BİLİR MİYİM ?
HAYIR TEŞEKKÜR EDERİM..
ŞEY.. KURDUNUZ NE YER ACABA ?
GERÇİ ETİ TERCİH EDER AMA YOKSA BE- ZELYE, YA DA PALMİYE EZ- MESİYLE DE YETİNİR..
FALK & BARRY 5/30
NE GARİP ADAM !.. O KÖPEĞİ UÇAĞA NASIL BİNDİR- Dİ ?
ONU BİLMEM AMA..
..BAZI ERKEKLERE ASLA HAYIR DENEMEZ.. BU DA ONLARDAN BİRİ..

GAZETECİLERİN SAÇMALIĞI..
AZ SONRA GERÇEĞİ ANLAYACAĞIZ ŞEYTAN.

VAMPİRLERİN GERÇEKTEN VAR OLDUKLARINI SANMI-YORUM AMA...
BUZZ BUZZ
- GİZLİ SIĞINA-ĞIMA GİRENİN KİM OLDUĞUNU MERAK EDİYORUM.

OH.. İYİ Kİ YOLCULUK BİTTİ. UMARIM BİZİMLE DÖNMEZ..
AH.. KEŞKE DÖNSE..
BENİ ESKİ ŞATOYA GÖTÜRE-BİLİR MİSİN ?
UHH.. GERÇEKTEN İSTİYOR MU-SUNUZ BUNU ?
ŞATO HAKKINDA SÖY-LENENLERİ BİLMİYOR SUNUZ GALİBA ?
NELER SÖYLE-NİYOR ?
FALK & BARRY 6/1
DAHA NE OLACAK ? VAMPİRLER..

İŞTE ŞATO..! BEN DAHA FAZLA YAKLAŞAMAM BAYIM..
SAĞOL..!
BENİ BEKLEYE_ BİLİR MİSİN ?
ŞEY.. HAYIR. EFENDİM.. HAVA KARARMAK ÜZERE.. GİT- SEM İYİ OLA- CAK..
VAMPİRLERE GERÇEKTEN İNANIYOR MUSUN ?
GÖRÜRSENİZ SİZ DE İNANIRSINIZ.. DEEH!
?

KIZILMASKE HARAP ŞATOYA DOĞRU İLERLEDİ -
KİMSE YOK- MAHZENE GİDEN YOL BOMBOŞ..
DURUMA BAKILIRSA KİMSE İNMEMİŞ BURAYA..
MM.. YANILMIŞIM KİLİT KIRILMIŞ..

©King Features Syndicate, Inc., 1973. World rights reserved.

İÇERİDE KİMSE YOK.. BELKİ DE KİLİDİ ÇOCUK- LAR KIRMIŞTIR.. HEP MERAK EDERİM..BÜ- YÜKBABAM BU ISSIZ YERİ NEDEN SIĞINAK OLARAK SEÇTİ ACABA?

İÇİNDE İŞKENCE ODASI OLDUĞUNU BİLDİĞİN- DEN BÖLGE HALKI HİÇ HOŞLANMAZ BURADAN..
© King Features Syndicate, Inc., 1973. World rights reserved.

BİR DE VAMPİR HİKÂYESİ ÇIKINCA KİMSE GİRMEYE CESARET EDE- MEZ BURAYA..

BU ÂLETİN İÇİNDE PEK ÇOK KURBAN CAN VERMİŞTİR ŞEYTAN..
FALK & BARRY 6/7
ŞURADA KİMBİLİR KAÇ KİŞİYİ ÇARMIHA GERDİLER..
BU DA DEMİR AYAK-KABI..KURBA-NIN AYAĞI İÇİNE KONUR SONRA DA BU.. UH-
HİÇ HOŞ BİR YER DEĞİL.. BURAYA GELMEMEKLE İYİ EDİYORLAR..
HAV..
NE OLDU ŞEYTAN ?

BİR ŞEY Mİ BULDUN ? MM-- AYAK İZLERİ. BENİMKİLER DEĞİL..
WOOF..!
HENÜZ ÇOK TAZE.. BÜYÜKLÜKLERİNE BAKILIRSA BİR ERKEĞE AİT OLMALI..
İZLER ÇOĞALDI- AZ ÖNCE BURADAN BİR GRUP GEÇMİŞ.. ŞU MEŞALELER DE HENÜZ YAKILMIŞ..
O DA NE ? BİR TABUT..

GEÇEN GELİŞİMDE BU TABUT BU-RADA YOK-TU..
KIZILMASKE MERAKLA TABUTUN YANINA YAKLAŞTI..
© King Features Syndicate, Inc., 1973. World rights reserved.
BAKALIM İÇİNDE NE VAR..?
FALK & BARRY 6/9
FAKAT FANTOM BİRDEN DEHŞETLE İRKİLDİ..

HARAP ŞATODAKİ İSKENCE ODASINDA..
- UMULMADIK BİR ZİYARETÇİ VARDI..
VAY CANINA.. DOĞRUSU HİÇ AKLIMA GELMEZDİ BU..?!
?
?

NE GARİP DEĞİLMİ ŞEYTAN..? İŞKENCE ODASINDA BİR TABUT VE İÇİNDE DE..

..BALMUMUNDAN YAPILMIŞ BİR MANKEN!.

FAKAT TIPKI SAHİCİ GİBİ..
BUNU NİYE GETİRMİŞ
OLABİLİRLER?!

YOKSA, BENİM GİBİ BURAYA
GELEBİLECEK OLANLARI
KORKUTMAK İÇİN
Mİ ?

PEKALÂ BİZ DE GERÇEK
BİR VAMPİR SANABİLİRDİK
ONU..

DEVAMI GELECEK SAYIDA

© Copyright 1974 NATIONAL PERIODICAL PUBLICATION INC.

GALAKSİ AJANSINDAKİ MUHABİRLİĞİ-NİN YANISIRA AYNI AJANSIN "DAILY PLANET" ADLI GAZETESİNDE DE ÇALIŞAN CLARK KENT O GÜN YENİ BİR MAKALE HAZIRLIYORDU..
BU ARKADAŞ DA EŞYALARINI BANA BIRAKTI.
BÜYÜK KENTO
ANSIZIN.
HAY ALLAH.. LOIS'İN ÖKSÜZLER YURDU İÇİN ALDIĞI BALONLAR UÇMUŞ..
BİRDEN BOŞ BULUNDU..
BUNLARI TOPLAMAK SÜPERMEN İÇİN ÇOCUK OYUNCAĞI AMA..
..UMARIM BİRİ BENİ UÇARKEN GÖRMEZ..
LOİS DÖNDÜĞÜNDE..
YİNE SÜPERMEN OLDUĞUMDAN ŞÜPHELENDİ..
GİDERKEN BU BALONLAR TAVANA YAPIŞIKTI..BUNLARI TOPLAYABİLMEN İÇİN UÇMAN GEREK..
ŞEY_KENTO'NUN ÖĞRETTİĞİ BİR NUMARAYI DENEDİM..
CLARK "SİHİRLİ" SOPAYI GÖRÜNMEYEN BİR ÇABUKLUKLA OVDU..
BU PLASTİK SOPA STATİK ELEKTRİK YÜKLÜ OLDUĞU İÇİN BALONLARI ÇEKİYOR..
ÇOK ZEKİSİN AMA SANA İNANDIĞIMI SANMA..
2

PATRON ÖĞLEN UY-KUSUNDA.. GER-ÇEKTEN SİHİRBAZ-LIK ÖĞRENDİYSEN ONU HAVALANDIR..
BAKA-LIM.. HAY AL-LAH..
BİR SA-NİYE SONRA.
ALKARAZAM.. UYUYAN HAVA-LANSIN..
VAY CANINA..GÖZ-LERİME İNANA-MIYORUM..
HEY.. NE OLUYOR?..
ŞAHANE, NASIL YAP-TIN BUNU CLARK?
ŞEY.. KUSURA BAKMA.. SİHİRBAZLAR DERNE-ĞİNE KİMSEYE AÇIK-LAMAYACAĞIMA DAİR SÖZ VERDİM..
ASLINDA X IŞINLARIM DİVANIN YAYLARIYLA PATRO-NUN SİGARA TABAKASI ARASINDA BİR ANTİMAN-YETİK ALAN YARATTI..
TELEFON ÇALIYOR. İNDİR BENİ BU-DALA..
ANTİ-MANYETİK ETKİ BİRKAÇ DA-KİKA SÜRER.. ZA-MAN KAZANMA-LIYIM..
SİHİRLİ SÖZCÜ-ĞÜ HATIR-LAMAYA ÇA-LIŞIYORUM PATRON..
DRRRRRING!
3

BIR SÜRE SONRA..
CLARK..DÜNYANIN EN BÜYÜK APTALISIN SEN..
ABRAKADABRA, ALAKAZAN, AÇIL SUSAM AÇIL.. SÖZCÜĞÜ BULAMIYORUM PATRON!..
NIHAYET, ANTIMANYETIK ALAN ETKISINI YITIRDI..
AY..
AY.? YOKSA SIHIRLI SÖZCÜK BU MUYDU CLARK.?
FLOFF!
ŞIMDI GÜLME SIRASI BENDE.. KOVULDUN!
AĞLAYACAĞIMI SANMAYIN..
KOLAYCA İŞ BULACAĞINDAN EMINIM..
EH.. SİHIRBAZ OLMAK İÇIN NEDEN BU FIRSATTAN FAYDALANMAYAYIM..?
YETERLI ŞÖHRETIM VAR SANIRIM..
GAZETECILIĞI BIRAKMAN ÇOK KÖTÜ CLARK.. YINE DE İYI ŞANSLAR..
AZ SONRA CLARK, SÜPERMEN OLMUŞTU -
HAY ALLAH İSTEMEDEN BIR OYUNA GIRIŞTIM..
EN İYISI SÜRDÜRMEYE ÇALIŞMAK..
BÜYÜK KENTO
4

ERTESİ GÜN CLARK ACENTALARI DOLAŞTI..
MM.. BENDEN BAŞKALARI DA VAR..
BENZERİM NE NUMARA YAPIYOR ACABA?
KIRMIZI PERDE ARTİST ACENTASI
KRALİÇE ZORA
GÖSTERİLER BAŞLADIĞINDA..
MUKAVVA HALTERİYLE YALANCI SÜPERMEN-LERDEN BİRİ DAHA..
HAKLI-SINIZ BAYIM..
AMA TABANCAM SAHİCİ..! "MARIE ANTOİNETTE" OYUNUNDAKİ PIRLANTA KOLYEYİ İSTİYORUM.. KASANIZDA DURU-YOR..
KENDİMİ GÖS-TERME-DEN BU DOLAN-DIRICI-YI NA-SIL DUR-DURMA-LI?..
HAYDİ AÇ VE KOLYEYİ VER..
MM..BU SO-PA BANA BİR FİKİR VERDİ..
KOLYE.. KOLYE.. KOLYE.
NE OLDU BU-NA? KIRIK PLÂK GİBİ TEKRARLI-YOR..
ENDİŞELEN-MEYİN BAYIM..

BÜTÜN SEVDİKLERİNİZ BİR ARADA EVİNİZDE

BU FIRSATI KAÇIRMAYINIZ!.

Zagor MECMUASI

HER HAFTA SEVDİĞİNİZ

KAHRAMANLARIN KARTON-BİBLO'LARINI HEDİYE EDİYOR

BİRAZ SONRA, KENTO, SÜPER İŞİTMESİY-LE SİLÂH SESLERİ DUYDU..
BU DOLANDIRICILAR KRALI MARKO.. SEYİRCİLER BANA BAKARKEN ONU NASIL DURDURACAĞIM..?
ENDER PARALAR SERGİSİ
BURAYA GELİYOR..
ANLAŞILAN HERKESİ KANDIRACAK..
ALKAZAR TİYATROSU
POLİS SORGUYA ÇEKERSE TİYATRODA OLDUĞUNU SÖYLİYECEK.. FAKAT BİR FİKRİM VAR..
BİR GÖNÜLLÜ İSTİYORUM..
BEN VARIM..
ZOKAYI YUTACAĞINI BİLİYORDUM --HIRSIZLIK SIRASINDA SAHNEDE OLDUĞUNU İDDİA EDECEK..
BÖYLECE..
X. IŞINLARIM SAYESİNDE PARALARIN NEREDE OLDUĞUNU GÖRÜYORUM..
BU ŞAPKADA SİZİN İÇİN BİR HAZİNE SAKLI BAYIM ALIN..
SAHİ Mİ ?
BİRDEN BİR KAPAK AÇILDI..
ALAKARAZHAM..
OH.. SİHİRLİ SÖZCÜĞÜ YANLIŞ SÖYLEDİM..
POUF!
7

VE SONRA..
TUHAF. BU ŞAPKADA ON TANE ALTIN PARA VARDI. DUMANDAN YAKARLANARAK YUTTUNUZ ONU!
KIM, BEN Mİ? HİÇ PARA YEMEDİM DAHA..
BAYANLAR BAYLAR, SİHİRLİ DEĞNEĞİMLE BU BAYI ARAYACAĞIM..
IŞIKLARI SÖNDÜRÜN LÜTFEN..
SALON KARARDI VE..
HARİKA.. ADAM ŞEFFAF OLDU. MİDESİNDEKİ PARALAR GÖRÜLÜYOR..
X. IŞINLARIM ONU SAYDAMLAŞTIRDI.. ŞİMDİ HERKES İÇ CEBİNDEKİ ÇALINMIŞ PARALARI GÖREBİLİR.
SONRA KENTO HIZLA MARKO'NUN CEPLERİNİ BOŞALTTI.
ALTIN HAZIMSIZLIK YAPAR BAYIM..
BİR TANESİNİ DELİL OLARAK BIRAKAYIM.. POLİSE HABER VERECEĞİM..
SEYİRCİLER ARASINDA ESKİ BİR DOSTU VARDI.. JİMMY OLSEN..
BRAVO!
CLARK'IN BÜYÜK BİR YILDIZ OLACAĞI KİMIN AKLINA GELİRDİ? ŞAHANE..
8

KENTO'NUN ŞÖHRETİ ARTMIŞTI - EYALET HAPİSHANESİNİN MÜDÜRÜ ONDAN BİR GÖSTERİ YAPMASINI İSTEDİ - FAKAT ERTESİ GÜNÜ -
BAŞARDI MI ?
ÜZGÜNÜM KENTO.. GÖSTERİ ERTELENDİ. BİRİ KAÇMAYA TEŞEBBÜS ETTİ..
HAYIR.. BACANIN TEPESİNDE.. FAKAT BİRİ ÇIKMAYA ÇALIŞIRSA ATLAYACAĞINI SÖYLÜYOR..
SİZE YARDIM EDEBİLİRİM MÜDÜR BEY..
NASIL ?
BU HORTUMU KULLANARAK SİHİR GÜCÜMDEN YARARLANACAĞIM..
BİRKAÇ SANİYE SONRA..
HARİKA, YILAN OYNATICISI..
HORTUMU MÜZİK DEĞİL BENİM SÜPER NEFESİM KALDIRIYOR..
KENTO MAHKÛMU İKNA ETTİ..
BLÖFÜMÜ YUTMADINIZ. SİZİNLE İNİYORUM..
VAY CANINA. KAUÇUK HORTUM ÇELİK BORU OLDU SANKİ..
SADECE DONDURUCU NEFESİMLE. BORUNUN İÇİNDEKİ SUYU DONDURDUM..

ERTESİ GÜN "DAİLY PLANET"TE..
KENTO HAKKINDA BU HAFTA YAZDIĞIN ÜÇÜNCÜ HİKAYE BU..O ŞARLATAN İÇİN BEDAVA REKLÂM YAPIYORSUN..KONUL DUN OLSEN..
UMURUMDA BİLE DEĞİL..
CLARK BANA DAHA İYİ İŞ BULUR..
DAILY PLANET
KENTO BİR MAHKÛMUN HAYATINI KURTARDI..
DAHA SONRA..
BENİM GİBİ BİRİNE İHTİYACIN VAR MI KENT?
GERÇEKTEN BANA YARDIM EDEBİLİRSİN JİMMY..
BÖYLECE KENTO YENİ BİR NUMARAYA BAŞLADI..
BAYLAR BAYANLAR HUZURUNUZDA ARKADAŞIM SAMSON.
ÇOCUKLARA GÖSTER SEN BUNU!
SİHİR GÖRMEYE GELDİK, BİZ..!
BİR KUKLA BU.!
FAKAT ALELÂDE BİR KUKLA DEĞİLDİR O.. İŞTE İPLERİNİ KESİYORUM..
SALONUN ARKA SIRALARINDA..
CLANG!
BANG!
EVET SLADE.. BU KUKLA TAM BİZE GÖRE.!
KUVVETİNİ GÖSTER SAMSON.!
10

64-46

BIRAZ SONRA KULİSTE..
HAYDİ, YAKALA-YIN ŞUNU..
HİÇ DE İNSAN-ÜSTÜ BİR HALİ YOK..
HERHALDE BİR CİNS ROBOT.. YARAR-LANABİLİ-RİZ..
FAKAT BU JİMMY OLSEN..
KASAYI NASIL KIRIYOR-SUN ?
BU KENTO'NUN BİR HİLESİ.. SIRRI-NI DA KİMSEYE SÖYLEMİ-YOR..
ALDATILDIK RO-GAN.. GİDELİM BURADAN..
GÖK ELMASI HAREKÂTI BİZİ MİLYARDER YAPABİLİR.. KENTO'YU DA Bİ-ZİMLE ÇALIŞMA-YA ZORLAYA-LIM..
KENTO'NUN GÖSTERİSİ DEVAM EDİYORDU..
KALK SÜPERMEN-SİHİRİM SANA KUV-VET VERSİN..
ARKADAŞININ KAYBOLUŞU ONU DELİRT-Tİ.. BU KUKLA-YI DEĞİŞTİRE-BİLECEĞİNİ SANIYOR.. HA!HA!
FAKAT BİRDEN..
TAMAM PATRON.. EMİRLERİNİZ NEDİR ?
TANRIM-DEMEK KEN-TO'NUN SİHİR GÜCÜ GER-ÇEKTEN VAR..
11

HER ŞEYİ BU SİHİRLİ DEĞNEK YAPIYOR..
KAFASI DEMİRDEN SANKİ.. COPUM KIRILDI..
BENİ BAYILT-TIKLARI-NI SANI-YORLAR..
GİDELİM - KUKLAY-LA DEĞNEĞİNİ AL-DIK..
DAHA SONRA DAĞLIK BİR ARAZİDE..
HAYDİ KUKLA! SANA EM-REDİYORUM.. BU DAĞDAKİ ELMA-SI ÇIKART..
BAŞÜS-TÜNE.
HAKLIY-MIŞSIN.. MARİFET DEĞNEK-TE!.
ATOM BOMBASI GİBİ.. BU ELMAS HİKÂYESİ NEDİR?
VRRKDUM!
ÖĞRENİR-SİN..
BİRDEN..
TANRIM.. BÜ-YÜKLÜĞÜNE BAK.. NEREDEN GELDİ BU?
BİR AY ÖNCE OR-DU BİR KUYRUKLU YILDIZA PEYK FIRLATTI.. ISI KARBON KAPSÜLÜNÜ DEV BİR ELMAS HALİNE SOKTU.. FAKAT RADAR İZİNİ KAYBETTİ.
12

64-48

ŞANS ESERİ BU DAĞA ÇARPTIĞINI GÖRDÜM.. BUGÜNE KADAR ONU ELDE ETMEK İMKÂNINI ARADIM – GETİR KUKLA.!
PEKİ PATRON.!
FAKAT-
EMRİNDEYİM PATRON.. HA! HA! HA!
NEE..KUKLA SÜPERMEN OLDU..
TESLİM OLUYORUZ.. BİZE DOKUNMA –
BÖYLECE HAYDUT YAKALANMIŞ JİMMY DE KURTULMUŞTU..
ARKADAŞLAR.! SÜPERMEN MACERASININ YAYIN HAKKINI SİZE VERDİ ..İKİNİZİ DE TEKRAR İŞE ALIYORUM..
SAĞOL PATRON.!
EKTESİ GÜN..
BU HİKÂYE TAMAM DEĞİL. BENİ KAÇIRDIKTAN SONRA ROGAN'IN GERİ DÖNECEĞİNİ NEREDEN BİLİYORDUN? SÜPERMEN KUKLANIN YERİNİ NASIL ALDI ?
SİHİRBAZLAR SIRLARINI ASLA SÖYLEMEZLER..
DAILY PLANET
ÖZEL BASKI
SÜPERMEN DEV ELMASIN KAÇIRILIŞINI ÖNLEDİ..
TELESKOPİK GÖRÜŞLE ROGAN'I BULDUM--
GÖK ELMASINI BULMASI İÇİN KENTU'YU ZORLAYALIM –
DEMEK ELMASIN YERİNİ ROGAN BİLİYOR..
GELECEĞİNİ BİLDİĞİMDEN SÜPER KUKLAMLA ONU TUZAĞA DÜŞÜRDÜM..
SANA SÜPER KUVVET VERİYORUM..
KİMSE KARNIMDAN KONUŞTUĞUMU BİLMİYOR..
EMREDİN..

FİLM ve TELEVİZYON YILDIZI

RİNTİNTİN

ve KÜÇÜK RUSTİ

Her hafta Zagor mecmuasında ilâve olarak RİNTİNTİN'in tam bir macerasını izleyebilirsiniz..

Bu, TAY YAYINLARI'nın Sizlere Bir Armağanıdır..

64 - 50

"işimiz yapıştırmak"

Süper PAN ®

Okulda

Evde

Büroda

Her yerde

Etken Yapıştırıcı

* * *

MİRAS KİMYA SANAYİ ve TİCARET

Tahtakale, Tomruk Sok. Eryaman Han 403 – İSTANBUL
P. K. 25 Levent İST. Tel. 27 57 60 – 64 24 71

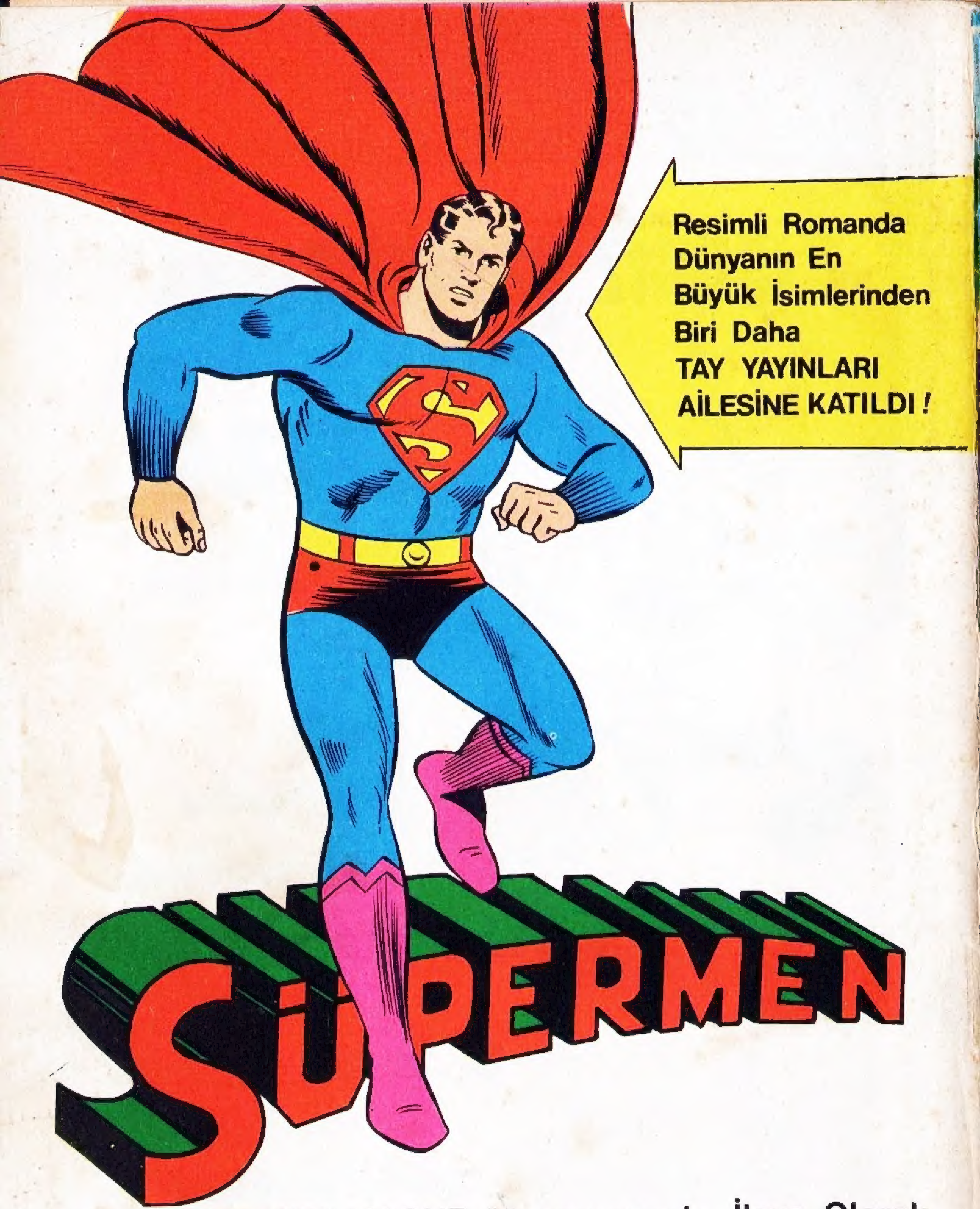

Her Hafta KIZILMASKE Mecmuasında İlave Olarak SÜPERMEN'nin Tam Bir Macerasını İzleyeceksiniz..

Bu, TAY YAYINLARI'nın *Sizlere Bir Armağanıdır.*